

CRP

CERTIFICADO DE REGULARIDADE
PREVIDENCIÁRIA



Apresentação

É um documento emitido pelo Ministério da Previdência, que atesta o cumprimento de normas previdenciárias e constitucionais estabelecidos na Lei Federal nº 9.717, de 27 de novembro de 1998.

REQUISITOS: Para ser emitido, o Município precisa comprovar que cumpriu os **30 requisitos estabelecidos na Lei 9717/98.**

CONTEXTO: O CRP de Mesquita foi bloqueado em 24 de janeiro de 2016, em razão de diversas irregularidades de **gestões anteriores.** A atual gestão enfrentou **11 irregularidades** notificadas pelo MPS - Min. da Prev. Social.



Para que serve o CRP?

1 Realização de **transferências** voluntárias de recursos pela **União**;

2 Recebimento de **recursos** oriundos de **emendas parlamentares**;

3 Celebração de **acordos, contratos, convênios ou ajustes**, bem como recebimento de **empréstimos, financiamentos, avais e subvenções em geral** de órgãos ou entidades da **Administração Direta e Indireta da União**;

4 Liberação de recursos de **empréstimos e financiamentos** por **instituições financeiras federais**.

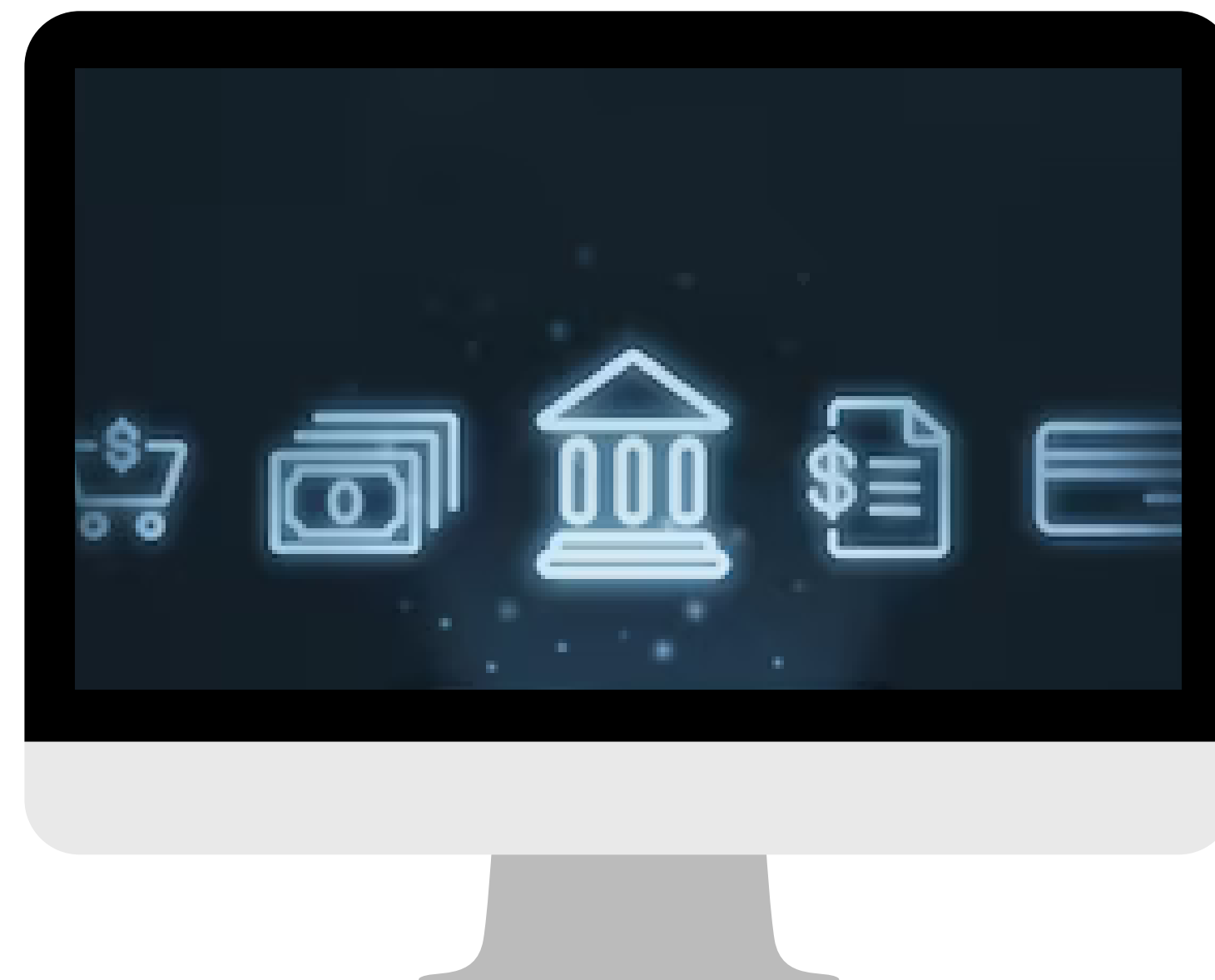

Consequências do bloqueio do CRP



Suspensão de todos os **benefícios** listados acima.



Inscrição no CAUC -
Sistema de Informações
sobre Requisitos Fiscais.



Irregularidade no TCE -
Tribunal de Contas do
Estado

Processo para obter o CRP

Parte I

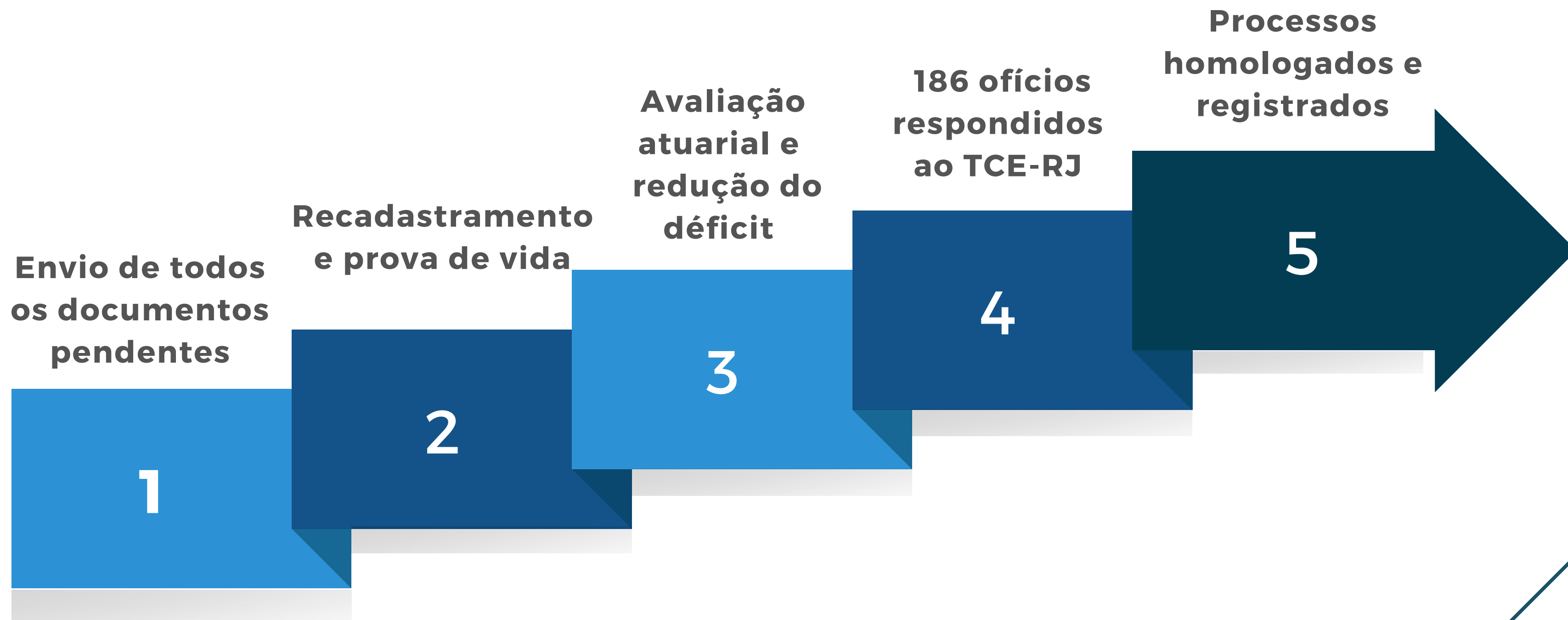

Processo para obter o CRP

Parte II



Principais resultados

CERTIFICAÇÃO

Cumprimento de todas as pendências de 2015 a 2021: Certificação de nada consta. CRP emitida em 14 de Agosto de 2023.

RECONHECIMENTO

Reconhecimento de que estamos **gerindo de forma transparente e eficiente** o Regime Próprio de Previdência Social de Mesquita.

INVESTIMENTO

O documento é **fundamental para garantir recursos de entidades federais** que serão revertidos em favor do Município.



PREFEITURA DE MESQUITA

REALIZAÇÃO:



www.mesquitaprev.rj.gov.br



mesquitaprev@mesquita.rj.gov.br



(21) 3589-4741

APRESENTAÇÃO:



Setor
de Dados



www.mesquita.rj.gov.br/



planejamento@mesquita.rj.gov.br